

Le nostre proposte per l'Agricoltura

La Giunta Mazzatorta ha coccolato costruttori e mediatori immobiliari, ma non avuto alcuna attenzione per l'Agricoltura. Noi vogliamo difendere il grande patrimonio rappresentato dal nostro territorio e rivalutare questa importante e insostituibile realtà economico-produttiva.

Le proposte per l'Agricoltura del Partito Democratico

- istituire un Assessorato all'Agricoltura;
- migliorare la viabilità rurale;
- incentivare il recupero di fabbricati rurali;
- modificare e semplificare le procedure ICI per i fabbricati rurali;
- istituire uno spazio per la vendita diretta di prodotti agricoli;
- istituire un servizio di raccolta e smaltimento rifiuti speciali;
- favorire la messa a dimora di siepi e filari lungo canali e strade poderali;
- collaborare con gli agricoltori per la difesa e qualità dell'ambiente;
- organizzare corsi per l'aggiornamento professionale;
- creare una Scuola-Laboratorio per sperimentare nuove colture.

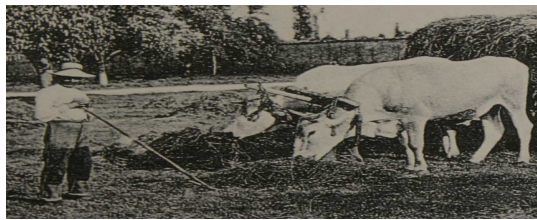

Chiari antica: scena campestre

Espropri per l'autostrada Bre.Be.Mi.

GLI ESPROPRI BRESCIANI

Comune	numero proprietà
BRESCIA	18
Castegnato	39
Castrezzato	25
Cazzago San Martino	35
Chiari	178
Cologne	31
Gussago	12
Ospitaletto	6
Roncadelle	37
Rovato	151
Rudiano	7
Travagliato	161
Urago d'Oglio	47
TOTALE (proprietari 1.400 ca)	747

(fonte BreBeMi elaborazione GdB)

Sventramento del territorio

Come si vede dalla tabella riportata a fianco, il territorio e gli **agricoltori** di Chiari saranno i più penalizzati dalla realizzazione dell'autostrada **Bre.Be.Mi**, a cui seguirà la **Tav** con conseguente sventramento selvaggio del nostro territorio. L'Amministrazione Comunale, invece di tutelare gli interessi della nostra città e dei suoi abitanti, si presta a dubbie operazioni speculative (quali quella del **Polo Logistico**) che rappresentano un ulteriore cementificazione della nostra campagna con scarse o nulle ricadute occupazionali.

Il Sindaco Mazzatorta

proclama la difesa delle nostre tradizioni
mette i cartelli stradali in dialetto
ma nei fatti cancella la nostra cultura

perchè diciamo questo? perchè il sindaco leghista:

- ci ha tolto gli spazi per le attività culturali (Salone Donegani)
- rende difficile l'utilizzo delle sale pubbliche, alzandone le tariffe
- ha distrutto il Cinema-Teatro per farne in sostanza un altro Centro Commerciale
- programma lo stravolgimento del territorio (Poli scolastici, acquatici ecc.)
- vuole cementificare la nostra campagna (Polo Logistico)
- fa la faccia feroce, ma sotto il suo mandato la presenza di stranieri si è raddoppiata
- vuole aumentare Chiari di altri 7.000 abitanti (di quale provenienza?)

Il Sindaco Mazzatorta

ha fatto rovinosamente marcia indietro su:

- Progetto dei nuovi Poli Scolastici
- Progetto del Polo del Benessere (piscine, saune, idromassaggio ecc.)
- Urbanizzazione del Parco di Villa Abate
- Progetto del "Caffè Letterario", da noi condiviso ma non realizzato per mancanza fondi
- Trasferimento fuori dal Centro Storico del mercato
- Fusione della Comunità di Zona con l'indebitata Sogeim di Palazzolo

Non è stato in grado di trattenere a Chiari

- Il Servizio di Igiene Pubblica dell'ASL, trasferito a Rovato
- la sede della Guardia di Finanza, che si trasferirà anch'essa a Rovato

**Vi sembra questo
l'uomo del fare?**

Mal d'aria

L'inquinamento da polveri sottili (**PM10**) sta raggiungendo picchi sempre più elevati. I primi due mesi del 2009 si avvicinano pericolosamente alle annate record del 2006 e 2007.

Ma se in Pianura Padana l'aria risulta inquinata in modo generalizzato, la provincia che presenta i dati più preoccupanti è quella di **Brescia**. Nell'ambito della nostra provincia poi il paese dove l'aria è più malata è **Chiari**. Con l'aggravante che la nostra Amministrazione Comunale non fa niente per migliorare la situazione.

- Non ha chiesto l'inserimento della città nelle zone della Regione Lombardia ad alto rischio di inquinamento dell'aria e questo danneggia i cittadini clarensi;

- non ha avviato, unitamente all'ASL, programmi efficaci di biosorveglianza almeno per le persone a più alto rischio (bambini, e donne incinte).

La tutela della **salute** dei cittadini è una **priorità** per l'Amministrazione Comunale?

A noi non sembra.



Chiari antica: Calzificio Ambrosi